

PLANTA TÉRREO
Escala 1 / 50
Área: 212,68 m²

LEGENDA DE ALVENARIAS:

	- PAREDES EXISTENTES
	- PAREDE A CONSTRUIR
	- DIVISÓRIAS
	- CHAPA DRYWALL

LEGENDA DE ESQUADRIAS:

- PORTAS (LARGURAxALTIMURA):
P1 = 80 x 210cm, PORTA COM UMA FOLHA DE ABRIR, TIPO PRANCHETA COM ACABAMENTO MAPLE;
P2 = 80 x 108cm, PORTA COM UMA FOLHA DE ABRIR, TIPO PRANCHETA COM ACABAMENTO MAPLE;
P3 = 90 x 210cm, PORTA COM UMA FOLHA DE ABRIR, TIPO PRANCHETA COM BARRAS DE APOIO;
P4 = 64 x 210cm, PORTA DE ALUMINIO VENEZIANA COM UMA FOLHA DE ABRIR;
P5 = 60 x 210cm, PORTA DE ALUMINIO VENEZIANA COM UMA FOLHA DE ABRIR;
P6 = 196 x 230cm, PORTA COM UMA FOLHA DE VIDRO TEMPERADO LEITOSO DE CORRER;
P7 = 80 x 210cm, PORTA METÁLICA VENEZIANA ENRUJECIDA COM UMA FOLHA DE ABRIR COM PINTURA ANTICORROSIVA A BASE DE ÓXIDO DE FERRO (ZARCÃO);
AS MEDIDAS REFEREM-SE AO VÃO DE LUZ.
AS PORTAS DE CORRER DEVERÃO POSSUIR SOMENTE TRILHOS SUPERIORES.

- JANELAS (LARGURAxALTIMURA/PEITORIL):
J1 = 200x120/90cm;
J2 = 60x60/195cm;
J3 = 398x260/104cm;
J4 = 500x260/104cm;

- PAINEL COM VIDRO (LARGURAxALTIMURA/PEITORIL):
PAINEL NA COR MAPLE ATÉ 108cm E O RESTANTE EM QUADRO DE VIDRO ÚNICO ATÉ A ALTURA MÁXIMA DE 215cm.

ESPECIFICAÇÕES INSTALAÇÃO SANITÁRIA P.N.E.:

- LAVATÓRIO:
LAVATÓRIO EM LOUÇA BRANCA SEM COLUNA, INSTALADO A 80cm DO PISO ACABADO, APOIADO SOBRE SUPORTES METÁLICOS(S1);

- VASOS SANITÁRIOS:
VASO SANITÁRIO EM LOUÇA BRANCA, COM VÁLVULA DE DESCARGA, COM ASSENTO E BARRAS DE APOIO RETA EM AÇO INOX LISO OU ESCOVADO, DE ACORDO COM A NBR 9050;

- DUCHA HIGIÊNICA MANUAL (DH):
DUCHA HIGIÊNICA MANUAL COR BRANCA;

- ASSENTO:
ASSENTOS SANITÁRIOS COM FIXAÇÃO CROMADA;

- ACESSÓRIOS:
DISPENSER PARA TOALHA DE PAPEL INTERFOLHADA EM PLÁSTICO ABS DE ALTA RESISTÊNCIA (CAPACIDADE 500 FOLHAS);
DISPENSER PARA PAPEL HIGIÊNICO EM PLÁSTICO ABS DE ALTA RESISTÊNCIA;
SABONETEIRA SPRAY EM PLÁSTICO ABS DE ALTA RESISTÊNCIA, COM VÁLVULA COM DUPLA VEDAÇÃO;

LEGENDA DE MATERIAIS DE ACABAMENTO

TIPO	PISO	RODAPÉ	PAREDE	TETO
1	PORCELANATO		CERÂMICA H=147cm	PINTURA ACRÍLICA
2	PORCELANATO		CERÂMICA H=213cm	PINTURA ACRÍLICA
3	PORCELANATO	PORCELANATO H=10cm	PINTURA ACRÍLICA DIVISÓRIA	FORRO GESSO

ESPECIFICAÇÕES DE TORNEIRAS:

- TORNEIRAS PARA LAVATÓRIOS NOS SANITÁRIOS:
TORNEIRA PARA LAVATÓRIO DE BANCADA COM ACIONAMENTO INDIRETO DAS MÃOS, FEITO POR PRESSÃO, SENSOR DE PRESENÇA OU TORNEIRA DE ALAVANCA.

ESPECIFICAÇÕES COMPLEMENTARES:

- MOBILIÁRIOS:
CONFORME ESPECIFICAÇÕES TÉCNICAS E DIMENSÕES PREVISTAS NO ANEXO I - APÊNDICE IV.

- PEITORIS (PT):
JANELAS DE CORRER DEVERÃO POSSUIR PEITORIS EM GRANITO, COM REBAIXO (PINGADEIRA), BATENTE INTERNO E EXTERNO DE 2,5cm, COM EMENDAS DAS PEDRAS COINCIDENTES COM OS MONTANTES DAS ESQUADRIAS, E AINDA INSTALADOS COM INCLINAÇÃO DE 5% PARA FORA (NO CASO DE ÁREA EXTERNA);

- SOLEIRAS (SO):
OCORRERÃO SEMPRE QUE HOUVER MUDANÇA DE NÍVEL DE PISO, E DEVERÃO SER DE GRANITO, NA MESMA LARGURA DOS CAIXILHOS;

- RODAPÉS:
RODAPÉS DE PORCELANATO;

- RALOS:
RALO SIFONADO DE FERRO AÇO INOX, COM GRELHA ESCAMOTEÁVEL, COM TAMPA PARAFUSADA E SOLDADA;

ESPECIFICAÇÕES DE REVESTIMENTO:

- PAREDES:
- PAREDE DA "RECEPÇÃO / SALA DE ESPERA" REVESTIDA DE CERÂMICA BRANCA 1ª QUALIDADE, COM REJUNTE BRANCO A BASE DE EPÓXI, ATÉ ALTURA = 147cm, RESTANTE PINTURA ACRÍLICA.
- PAREDES DAS DEMAIS SALAS INTERNAS EMASSADAS E PINTADAS COM TINTA ACRÍLICA SEMI BRILHO LAVÁVEL;

- PISOS:
- PISO DE PORCELANATO RETIFICADO ESMALTADO CINZA CLARO, COM REJUNTE BRANCO A BASE DE EPÓXI;

- FORRO :
- DE GESSO PINTADOS COM TINTA ACRÍLICA SEMI-BRILHO, NA COR BRANCO NEVE - REF.: TINTA SUVINIL OU SIMILAR.

LEGENDA INSTALAÇÕES:

HF - ÁGUA FRIA;
AC - AR CONDICIONADO (1);
VM - VENTILAÇÃO MECÂNICA (INSTALAR SISTEMA VENTOKIT);
(1)REFERE-SE À CLIMATIZAÇÃO DESTINADA ÀS AMBIENTES QUE REQUEREM CONTROLE NA QUALIDADE DO AR.

OBS.: NÃO FORAM OBJETOS DE ESTUDO AS INSTALAÇÕES: ELÉTRICA COMUM, HIDRO-SANITÁRIA COMUM, TELEFONE, SOM, PROCESSAMENTO DE DADOS, CABEAMENTO ESTRUTURADO, ÁGUAS PLUVIAIS, COMBATE E INCÊNDIOS E CLIMATIZAÇÃO DE CONFORTO.
TODOS OS AMBIENTES QUE PRODUIREM ODORES OU CALOR POSSUIRÃO EXAUSTÃO MECÂNICA E O RESTANTE RECEBERÁ CONDICIONAMENTO DE AR.
O PROJETO FOI DESENVOLVIDO DE ACORDO COM O LEVANTAMENTO. AS MEDIDAS DEVEM SER CONFERIDAS NO LOCAL.

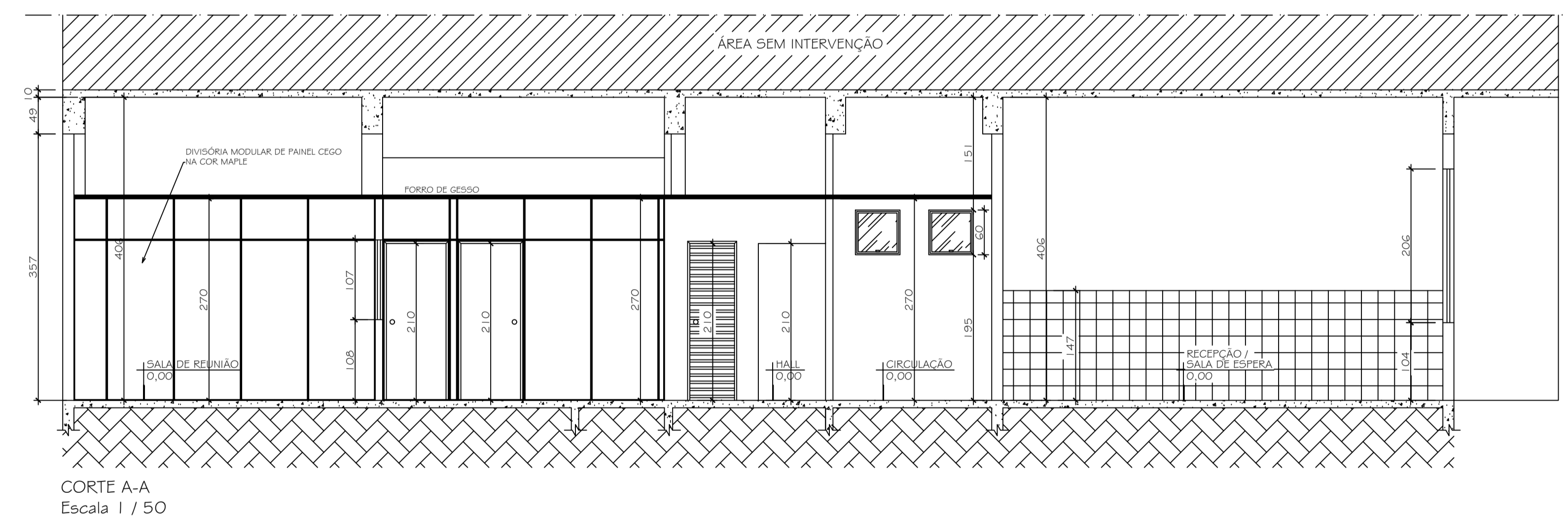

CORTE A-A
Escala 1 / 50

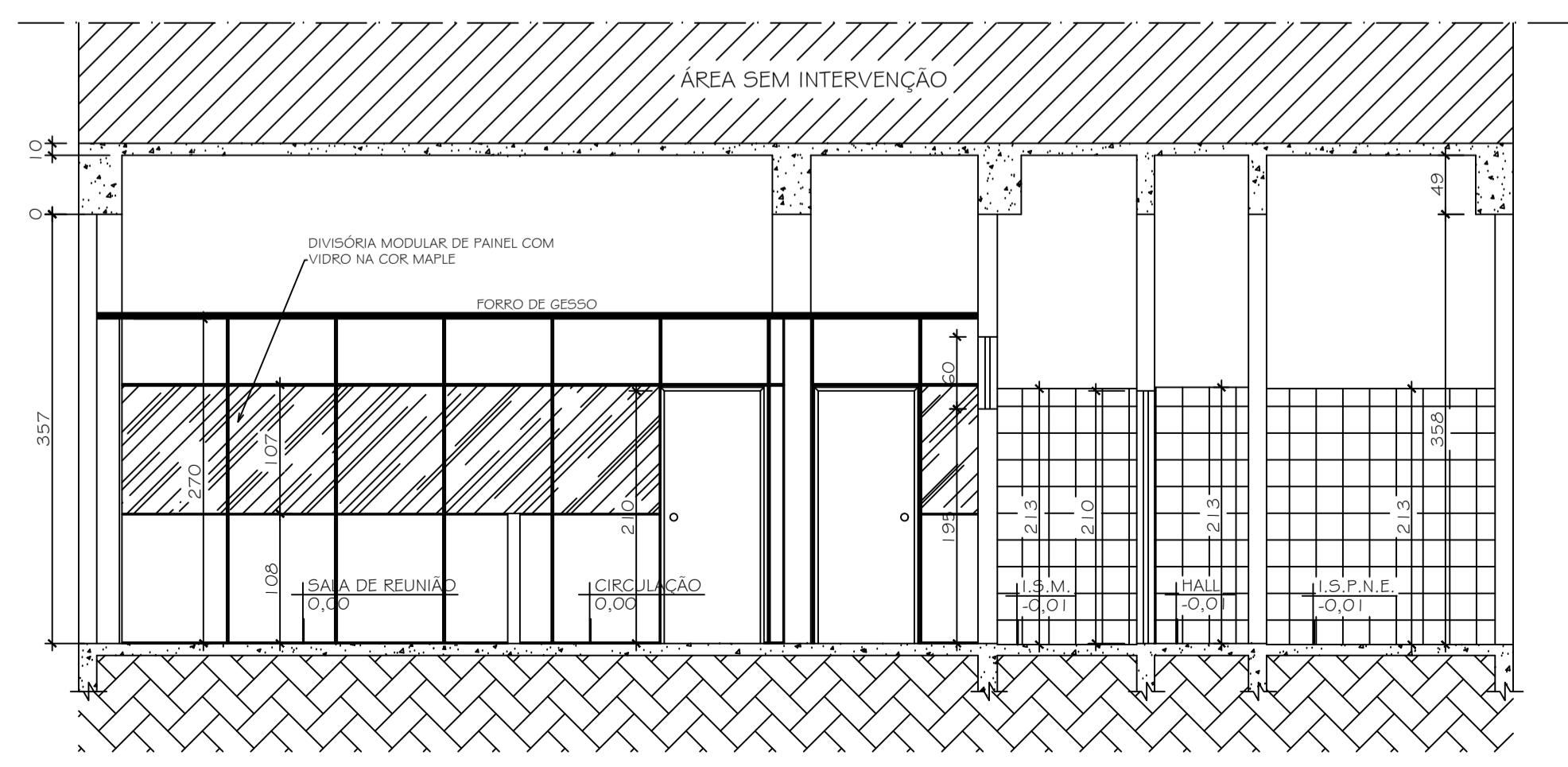

CORTE B-B
Escala 1 / 50

PROJETO ARQUITETÔNICO

Endereço: RUA PROFESSORA EFIGÊNIA MENDONÇA PINHEIRO, Nº 199
BAIRRO CENTRO
SARZEDO / MG
CEP: 32.450-000

Proprietário: CÂMARA MUNICIPAL DE SARZEDO CNPJ: 02.306.182/0001-59

Responsável Técnico: ISRAEL DAVID ALVES PEREIRA CREA-MG: 191764/D

Projeta: TAYLA ROCHA DATA/VERSÃO: 13/12/2022 ÁREA UTILIZADA: 212,68 m²

Conteúdo da Prancha: PLANTA TÉRREO, CORTE A-A, CORTE B-B, QUADRO DE LEGENDAS E ESPECIFICAÇÕES TÉCNICAS. FOLHA: 01/01

Ocupação: GRUPO / DIVISÃO: NÚMERO DO PROJETO: 1012-22 REV 01

Consultoria e projetos
(31) 4104-3184
comercial@dipengenharia.com.br

DIP ENGENHARIA E PROJETOS